Купить квартиру за 4 400 000 рублей на проспект Мусы Джалиля, 24

Республика Татарстан, Городской округ Набережные Челны, Набережные Челны, проспект Мусы Джалиля, 24

4 400 000 Р
73 333Р за м^2

60.00 м^2	6.00 м^2	1 из 10
Общая	Кухня	Этаж

Продается трехкомнатная квартира в пос.Сидоровка С-14. МОЖНО В ИПОТЕКУ 14,99% Квартира в предчистовой отделке:окна пластиковые,линолеум,двери межкомнатные, входная дверь железная с тамбуром,есть балкон. Район с развитой инфраструктурой:удобная транспортная развязка, в шаговой доступности детский сад,школа,среднеспециальные учебные заведения,поликлиника,торговые центры,парк отдыха,автовокзал. Звоните, договоримся на просмотр в удобное для вас время.

0 с 31.05.2025, обновлен 31.05.2025

Продавец: Собственник

Телефон: +79872323269

Характеристики

Количество комнат	3	Тип дома	панельный
Этаж	1	Этажей всего	10
Площадь кухни	6.00 кв. м		

https://naberezhnye-chelny.restate.ru/obj/prodazha-tryohkomnatnoy-kvartiri-prospekt-musy-dzhalilya-24-18231993795/

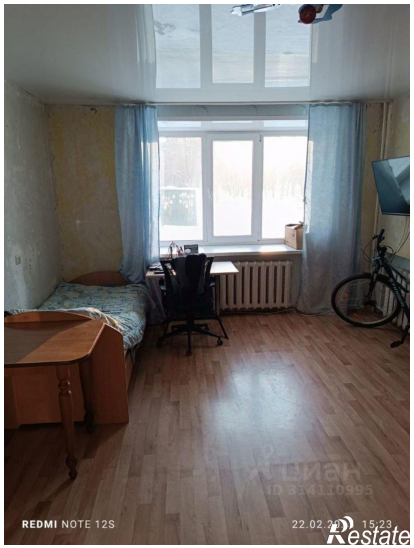

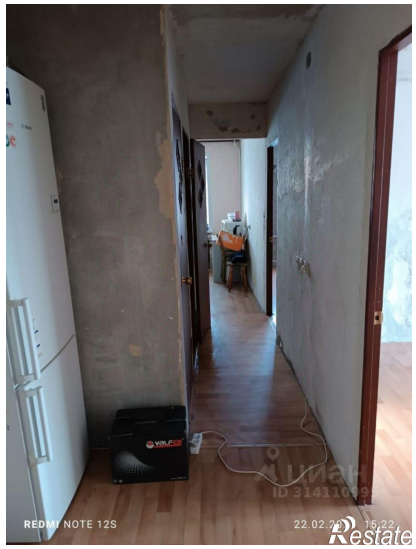

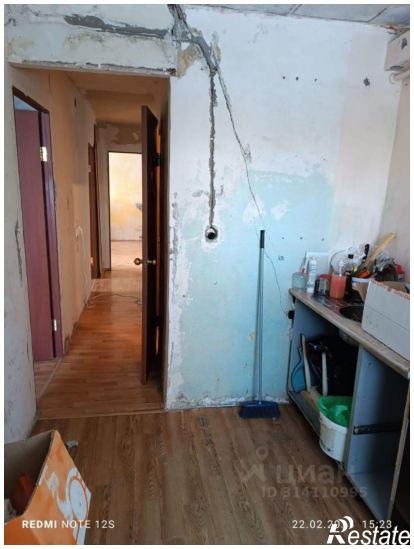

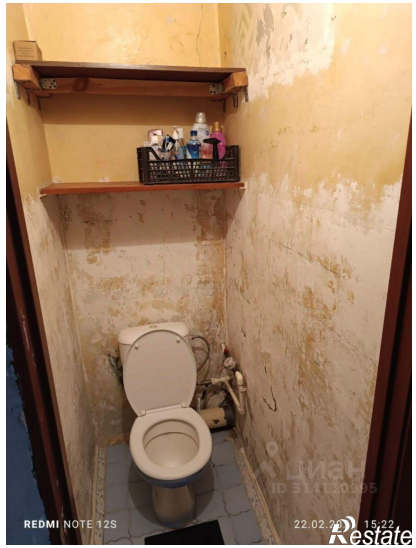
REDMI NOTE 12S
22.02.2
15:22
Restate

REDMI NOTE 12S
22.02.2
15:22
Restate