Купить квартиру за 8 850 000 рублей на бульвар имени Хусаина Ямашева, 4А/9

Республика Татарстан, Набережные Челны, бульвар имени Хусаина Ямашева, 4А/9

8 850 000 Р
118 000Р за м^2

75.00 м^2	19.00 м^2	5 из 11
Общая	Кухня	Этаж

Продается трехкомнатная квартира в лучшем доме на ГЭС. В квартире потолки 3.1м, выровнены в три слоя, во всех комнатах заменены радиаторы отопления, установлены пластиковые окна, на двойной балкон проведено освещение, уложена плитка, в квартире заменена электрика, в коридоре освещение по датчику движения, делали ремонт полностью под себя с использованием дорогостоящих качественных материалов. Одно из главных преимуществ квартиры - эргономичная планировка с видом на разные стороны света и большими помещениями, вкупе с высокими потолками чувствуется воздух и простор комфортный для жизни. На кухне-гостиной организованна зона столовой, остается кухонный гарнитур, огромная детская с обзором на 180 градусов, спальня с витражным выходом на обустроенный балкон. В квартире раздельный санузел с принудительной вентиляцией, оформлен итальянской плиткой, есть теплые полы, бойлер, гигиенический душ, ванна и душевая, умещается стиральная машина с зоной хранения, раковины есть и в туалете и в ванной. В комплексе развитая инфраструктура, дворы за шлагбаумами - рядом с домом лучший детский сад города, прогимназия с продленкой до 17:00, комплекс новый и семейный с дорогостоящими квартирами - ответственные к окружению соседи, а сам дом образцового содержания, есть старший по подъезду, чат, на праздники ...

0 с 03.06.2025, обновлен 03.06.2025

Продавец: Микрюкова Анастасия Александровна

Телефон: +79322021151

Характеристики

Количество комнат	3	Этаж	5
Этажей всего	11	Площадь кухни	19.00 кв. м
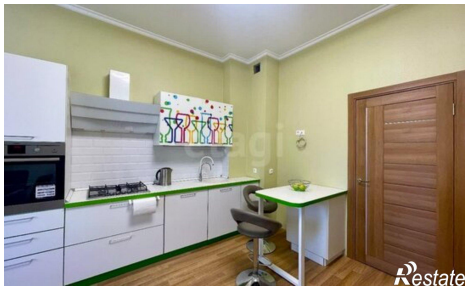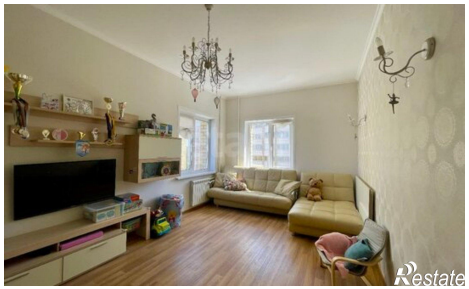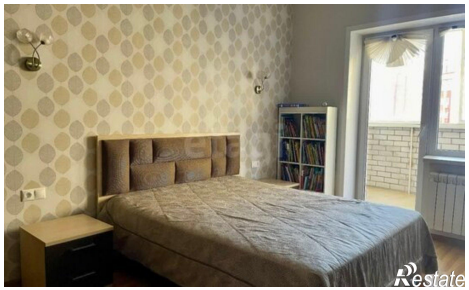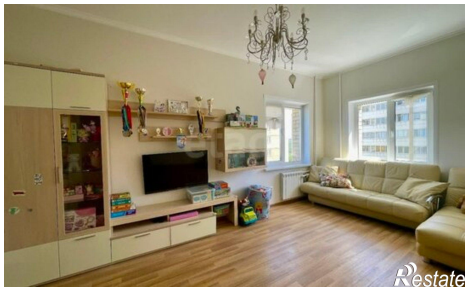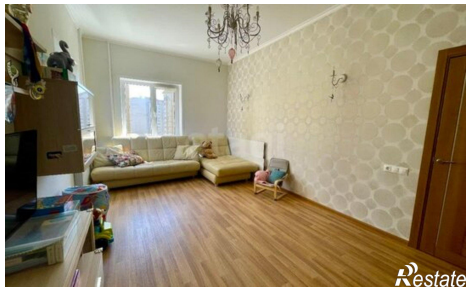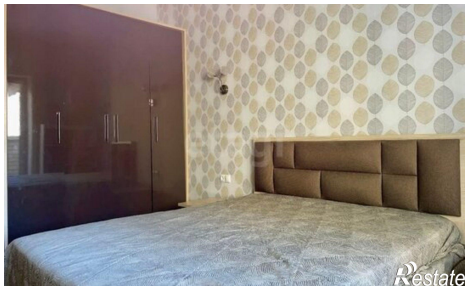
https://naberezhnye-chelny.restate.ru/obj/prodazha-tryohkomnatnoy-kvartiri-bulvar-imeni-xusaina-yamasheva-4a-9-18232018777/