Купить квартиру за 9 500 000 рублей на бульвар имени Хусаина Ямашева, 4А/4

Республика Татарстан, Набережные Челны, бульвар имени Хусаина Ямашева, 4А/4

9 500 000 Р
139 706Р за м^2

68.00 м^2	18.00 м^2	2 из 10
Общая	Кухня	Этаж

Продается квартира уникальной планировки в свежем кирпичном доме в безопасном и ухоженном районе ГЭС. Двухкомнатная квартира с изолированными комнатами на разные стороны света (распашонка), особенность - все помещения большой площади, есть отдельная кладовая, раздельный санузел. Код пользователя: 63713 Номер в базе: 7870295

0 с 04.06.2025, обновлен 04.06.2025

Продавец: Микрюкова Анастасия Александровна

Телефон: +79322021151

Характеристики

Количество комнат	2	Этаж	2
Этажей всего	10	Площадь кухни	18.00 кв. м
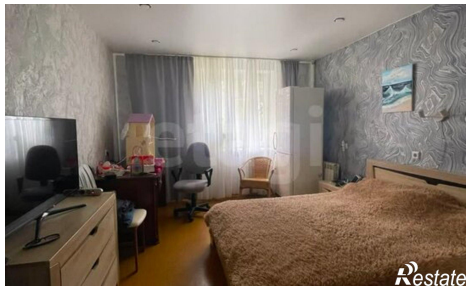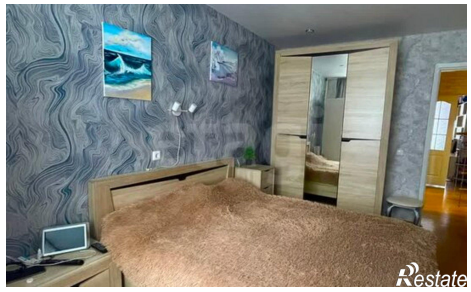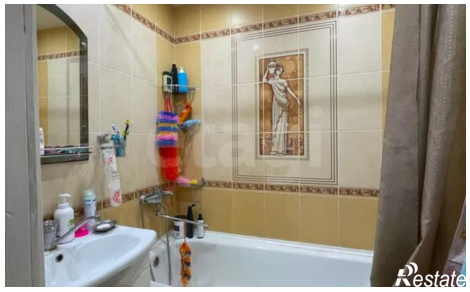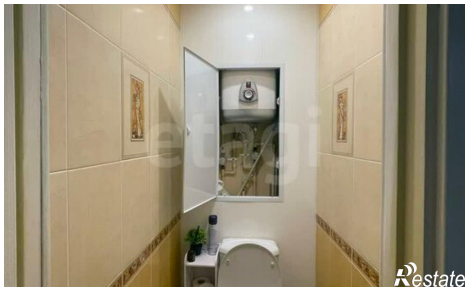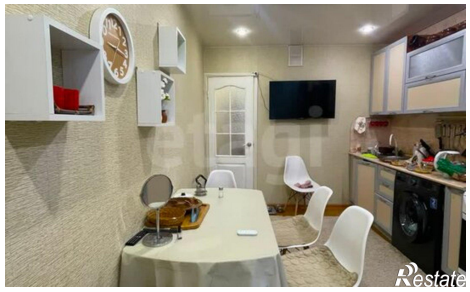
https://naberezhnye-chelny.restate.ru/obj/prodazha-dvuhkomnatnoy-kvartiri-bulvar-imeni-xusaina-yamasheva-4a-4-18232028429/