Купить квартиру за 9 500 000 рублей на ул Раскольникова, 11А

Республика Татарстан, Городской округ Набережные Челны, Набережные Челны, ул Раскольникова, 11А

9 500 000 Р
128 378Р за м^2

74.00 м^2	10.00 м^2	18 из 18
Общая	Кухня	Этаж

Продается 3-х комнатная квартира вашей мечты в отличном районе. Дом новый 34/01 блок 6 с шикарной планировкой. Светлая уютная, сделан качественный ремонт. В квартире два балкона, распашонка, с одного открывается вид на Каму, с другого на город. Практически всю технику и мебель оставляем : встроенные шкафы в спальне и прихожей, кухня с техникой. посудомоечная машина, Санузел раздельный кафель. Во дворе дома находится м-н Пятерочка, пекарни, аптека, Озон, Вайлдберриз, Яндекс маркет. Через дорогу новая школа с углублённым изучением программирования и детский сад, во дворе большая детская площадка. В пешей доступности Набережная реки Кама – прекрасное место для прогулок. Транспортная остановка в шаговой доступности. Арт. 107227872

0 с 10.06.2025, обновлен 10.06.2025

Продавец: Лукманова Лилия

Телефон: +79050227483

Характеристики

Количество комнат	3	Этаж	18
Этажей всего	18	Площадь кухни	10.00 кв. м
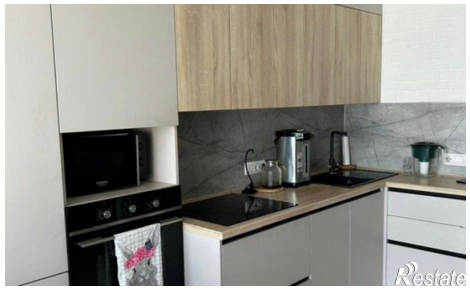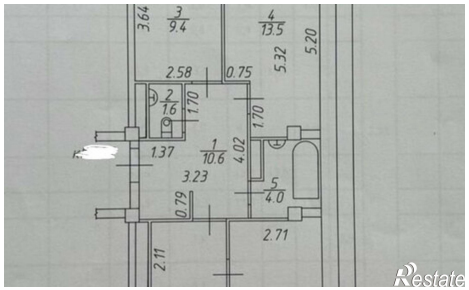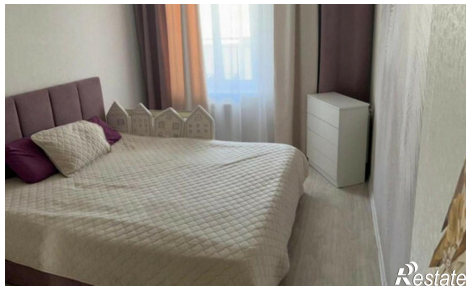
https://naberezhnye-chelny.restate.ru/obj/prodazha-tryohkomnatnoy-kvartiri-ul-raskolnikova-11a-18232063092/