Купить квартиру за 9 400 000 рублей на Московский пр-кт, 156

Республика Татарстан, Городской округ Набережные Челны, Набережные Челны, Московский пр-кт, 156

9 400 000 Р
136 232Р за м^2

69.00 м^2	20.00 м^2	4 из 9
Общая	Кухня	Этаж

Продается евро трешка в кирпичном доме: 1) 2 застекленных балкона по 6 м. Кухня гостиная 20 кв. м, две комнаты 12 и 13 кв м., 2 больших коридора 8,5 и 8.1 кв.м , гардеробная 3 кв. м, совмещенный санузел 5,4 кв.м. 2) Узаконенная перепланировка. 3) Квартира теплая зимой и прохладная летом. 4) Удобное расположение дома, рядом остановка, продуктовые магазины, рынок, две школы, музыкальная школа, поликлиника взрослая и детская, гендирекция КАМАЗА и др. 5) Продается с мебелью Идеальный вариант для семьи. Готовое решение жилья. Звоните для уточнения подробностей!) Код пользователя: 181955 Номер в базе: 7861027

0 с 15.06.2025, обновлен 15.06.2025

Продавец: Прокопьева Анастасия Михайловна

Телефон: +79874234503

Характеристики
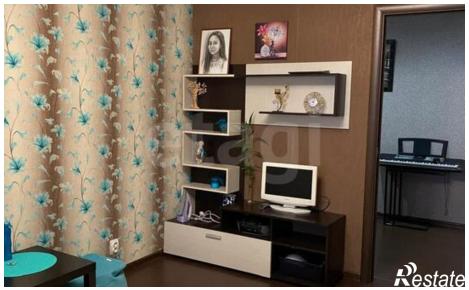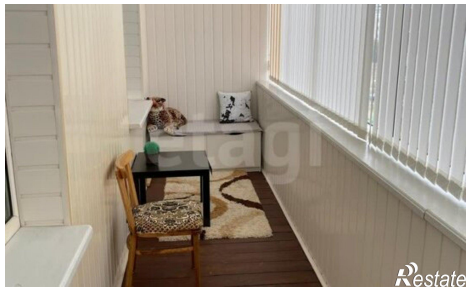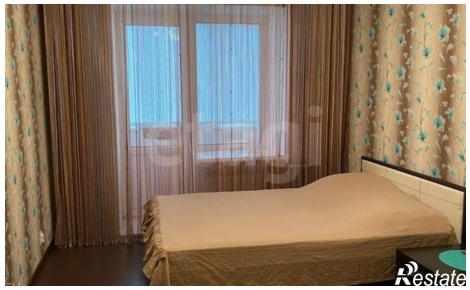
Количество комнат	2	Этаж	4
Этажей всего	9	Площадь кухни	20.00 кв. м