Купить квартиру за 5 550 000 рублей на Московский пр-кт, 135

Республика Татарстан, Городской округ Набережные Челны, Набережные Челны, Московский пр-кт, 135

5 550 000 Р
123 333Р за м^2

45.00 м^2	6.00 м^2	2 из 5
Общая	Кухня	Этаж

Продается 2-х комнатная квартира на 2 этаже 5 этажного дома. Дом располагается в самом центре нашего города по адресу: 2/08. Рядом школы и детские сады, много продуктовых магазинов, удобная транспортная развязка. Квартира отличается хорошей шумоизоляцией и теплом. Подойдет для семей с маленькими детьми. Пластиковые окна, качественный, свежий ремонт во всех комнатах. В 2024 году по программе капитального ремонта была замена труб в санузлах и канализации. Готова в любое удобное для Вас время провести показ данной квартиры и ответить на все интересующие Вас вопросы. Код пользователя: 179055 Номер в базе: 8873522

0 с 18.06.2025, обновлен 18.06.2025

Продавец: Маклыгина Виктория Алексеевна

Телефон: +79178630947

Характеристики
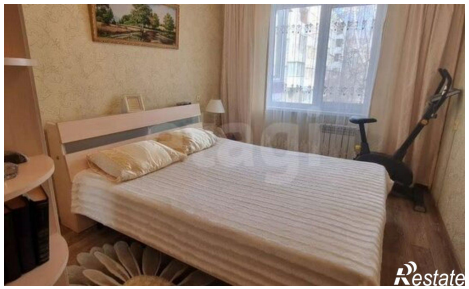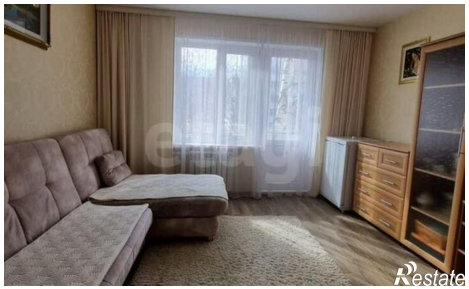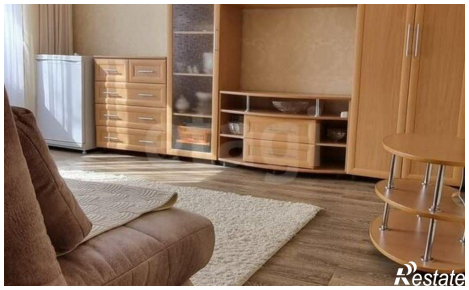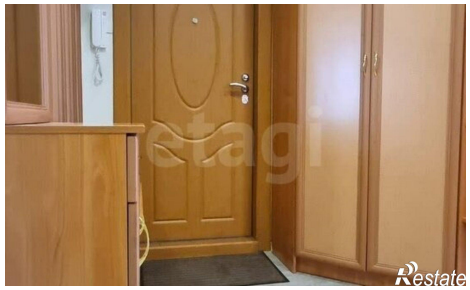
Количество комнат	2	Этаж	2
Этажей всего	5	Площадь кухни	6.00 кв. м