Сдать квартиру за 22 000 рублей на б-р Юных Ленинцев, 2

Республика Татарстан, Городской округ Набережные Челны, Набережные Челны, б-р Юных Ленинцев, 2

22 000 Р в месяц

36.00 $м^2$	7 из 14
Общая	Этаж

Сдаётся однокомнатная квартира порядочным и платежеспособным арендаторам в Набережных Челнах, 26-й комплекс, дом 21. Площадь квартиры составляет 36 кв. м, она расположена на 7-м этаже 14-этажного дома. В квартире есть вся необходимая мебель: как на кухне, так и в комнате. Из техники — холодильник, телевизор и стиральная машина, микроволновая печь что позволит вам сразу заселиться и не беспокоиться о бытовых мелочах. Квартира имеет совмещённый санузел с ванной и балкон с видом во двор. Дом оборудован двумя пассажирскими лифтами, поэтому вы без труда доберётесь до квартиры. Есть наземная парковка. Район обжитой и удобный для жизни. В шаговой доступности находятся школы и детские сады, что особенно удобно для семей с детьми. Также рядом расположены магазины, где можно быстро приобрести всё необходимое. Хорошая транспортная доступность позволит вам быстро добраться в любую часть города. Условия аренды: договор заключается непосредственно с собственником, без дополнительных комиссий. Залог и предоплата обсуждаются индивидуально. ----- Примечание: у собственника могут быть дополнительные пожелания к жильцам - обсудите их в чате или по телефону

12 с 04.07.2025, обновлен 04.07.2025

Продавец: Собственник

Телефон: +79869118419

Характеристики

Количество комнат	1	Этаж	7
Этажей всего	14		
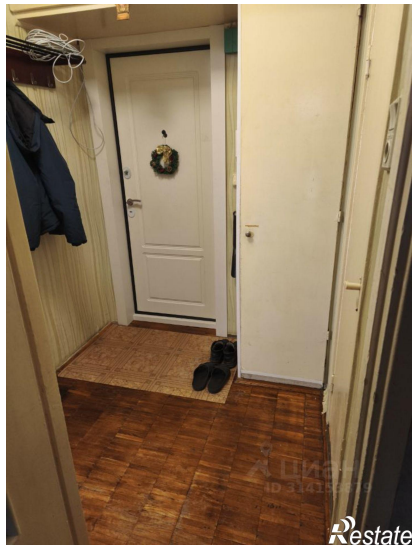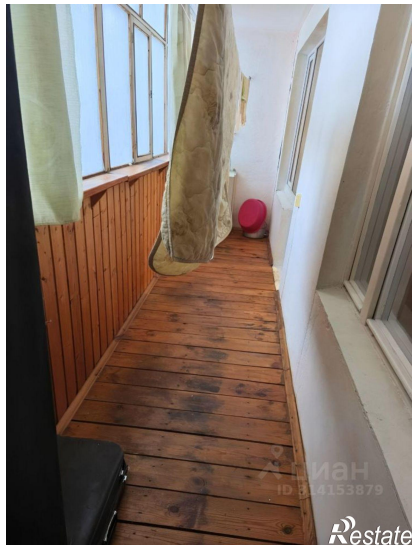
https://naberezhnye-chelny.restate.ru/obj/arenda-odnokomnatnoy-kvartiri-b-r-yunyx-lenincev-2-18232221873/