# Купить квартиру за 5 250 000 рублей на ул им Низаметдинова Р.М., 9

Республика Татарстан, Городской округ Набережные Челны, Набережные Челны, ул им Низаметдинова Р.М., 9

5 250 000 Р
88 983Р за м$^2$

| 59.00 м$^2$ | 6.00 м$^2$ | 5 из 5 |
|---|---|---|
| Общая | Кухня | Этаж |

Продается просторная 3-комнатная квартира с балконом с видом во двор. Общая площадь — 58,5 м². Кухня - 6 м². Просторные и светлые комнаты, удобная планировка. Санузел раздельный, кухня удобной формы, просторная прихожая. Чистый подъезд, спокойные соседи - семейные и дружелюбные. Во дворе всегда есть места для парковки, двор расширяли по программе благоустройства. Развитая инфраструктура: рядом современный сквер с детской площадкой, школы, детские сады и центры развития, магазины, остановки общественного транспорта в 5 минутах ходьбы. Отличный вариант для семьи! Новым владельцам остается кухонный гарнитур, в коридоре встроенный шкаф купе. 1 взрослый собственник - квартира готова к быстрой сделке. Код пользователя: 184608 Номер в базе: 8985619

0 с 04.07.2025, обновлен 04.07.2025

Продавец: Журавлева Анастасия Николаевна

Телефон: +79053164902

## Характеристики

| | | | |
|---|---|---|---|
| Количество комнат | 3 | Этаж | 5 |
| Этажей всего | 5 | Площадь кухни | 6.00 кв. м |

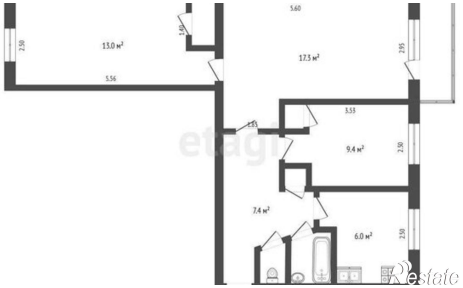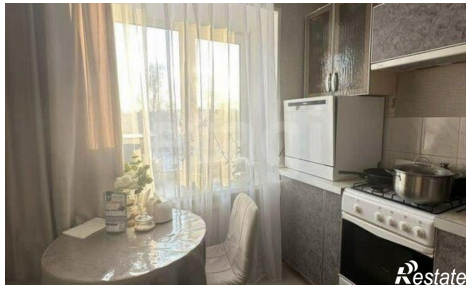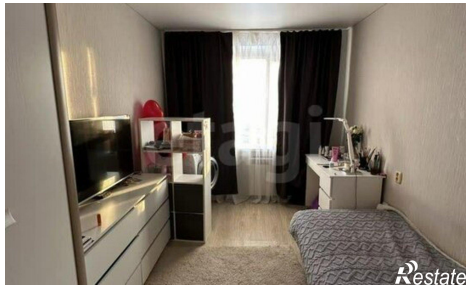
13.0 м²
17.5 м²
9.4 м²
7.4 м²
6.0 м²