Купить квартиру за 7 900 000 рублей на Цветочный б-р, 5А

Республика Татарстан, Городской округ Набережные Челны, Набережные Челны, Цветочный б-р, 5А

7 900 000 Р
149 057Р за м^2

53.00 м^2	11.00 м^2	13 из 20
Общая	Кухня	Этаж

Продается уютная двухкомнатная квартира в современном жилом комплексе в Набережных Челнах. Общая площадь квартиры составляет 53 кв. м, а кухня — 11 кв. м. Квартира расположена на 13 этаже 20-этажного монолитного дома, построенного в 2019 году. Из окон открывается вид на улицу, а также имеется один балкон. В квартире выполнен косметический ремонт, поэтому вы можете сразу заехать и жить. Планировка включает две светлые комнаты и просторную кухню. Санузел раздельный, что очень удобно для семьи. В квартире есть все необходимое для комфортного проживания: мусоропровод, пассажирский и грузовой лифты, а также наземная парковка. Дом находится в отличном состоянии, что подтверждает его недавнее строительство. Рядом расположены все необходимые объекты инфраструктуры: школы, детские сады и магазины. Это обеспечивает удобство и комфорт для проживания, особенно для семей с детьми. Своя детская площадка, через дорогу Парк Победы, аттракционы. В шаговой доступности ТЦ Санрайз Сити, Ледовый дворец, автобусная и трамвайная остановка, детский сад, школа 24, молодежный центр Заман с множеством кружков и секций для детей. Все документы готовы к сделке, риелторов не беспокоить, есть свой. Приглашаем вас на просмотр квартиры, чтобы вы могли лично оценить все ее преимущества. Записывайтесь на удобное ...

0 с 06.07.2025, обновлен 06.07.2025

Продавец: Собственник

Телефон: +79869048143

Характеристики

Количество комнат	2	Тип дома	монолитный
Этаж	13	Этажей всего	20
Площадь кухни	11.00 кв. м		

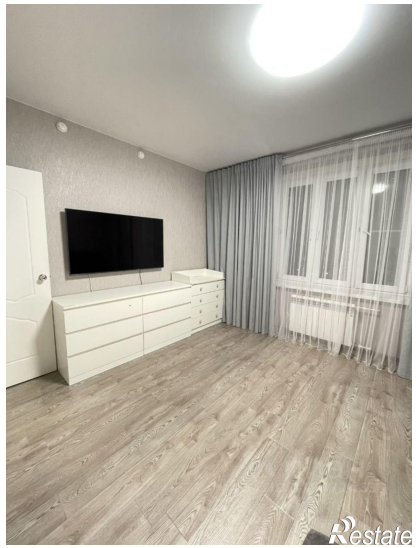
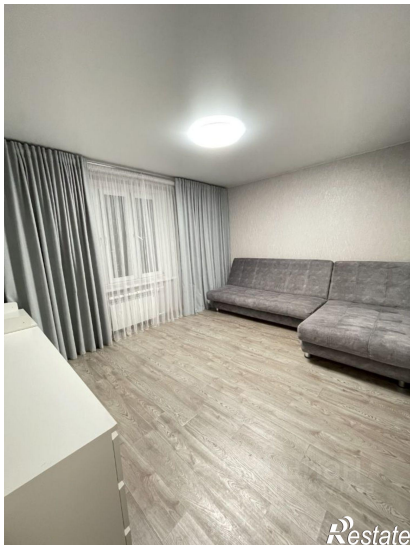
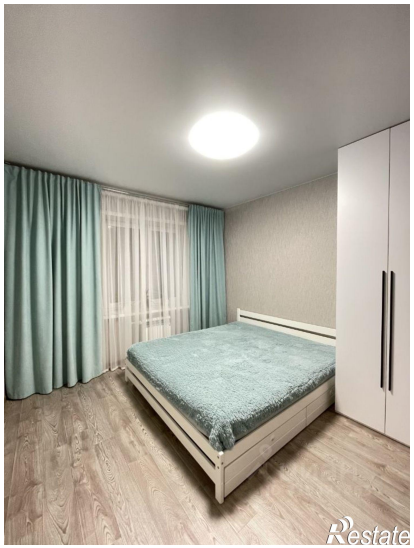
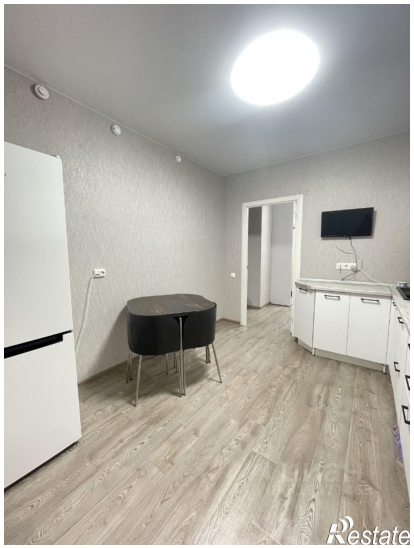

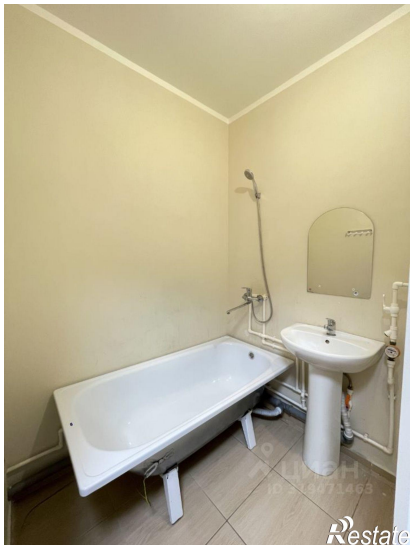

Restate

Restate