Сдать квартиру за 27 000 рублей на пр-кт Хасана Туфана, 29А

Республика Татарстан, Городской округ Набережные Челны, Набережные Челны, пр-кт Хасана Туфана, 29А

27 000 Р в месяц

40.00 $м^2$	16 из 19
Общая	Этаж

Сдается уютная однокомнатная квартира по адресу проспект Хасана Туфана, 29А. Квартира укомплектована полностью мебелью и бытовой техникой. Рассмотрим платежеспособных, порядочных, сем/пару или 1го человека на длительный срок. Аренда: 27+кв.пл. Залог 10т. Дом в хорошем состоянии, оборудован пассажирским и грузовым лифтами, что делает передвижение комфортным. Есть мусоропровод. Удобная парковка рядом с домом. Район предлагает все необходимое для комфортной жизни: в шаговой доступности находятся магазины, кафе, мэрия, автобусная и трамвайная линия, Набережная. Хорошая транспортная доступность позволяет легко добраться до любой части города.

3 с 07.07.2025, обновлен 07.07.2025

Продавец: Собственник

Телефон: +79870604788

Характеристики

Количество комнат	1	Тип дома	монолитный
Этаж	16	Этажей всего	19

https://naberezhnye-chelny.restate.ru/obj/arenda-odnokomnatnoy-kvartiri-pr-kt-xasana-tufana-29a-18232244724/

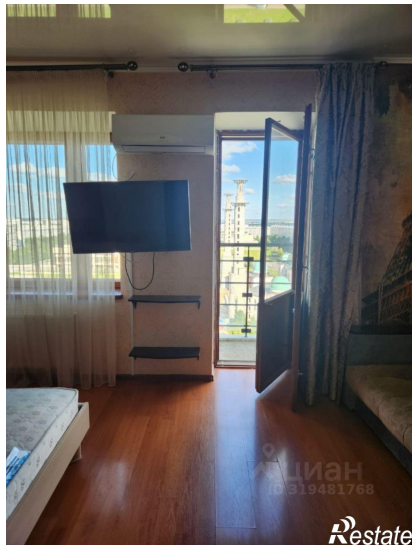

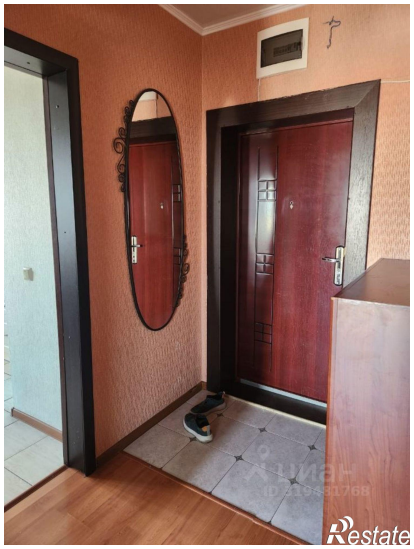

Restate

Restate