Сдать квартиру за 27 000 рублей на пр-кт Раиса Беляева, 64

Республика Татарстан, Городской округ Набережные Челны, Набережные Челны, пр-кт Раиса Беляева, 64

27 000 Р в месяц

67.00 м^2	35.00 м^2	11.00 м^2	1 из 5
Общая	Жилая	Кухня	Этаж

сдаётся чистая квартира. все необходимое есть(утюг, микроволновая печь, посуда, стиральную машину при необходимости довезут

0 с 08.07.2025, обновлен 08.07.2025

Продавец: Собственник

Телефон: +79196278533

Характеристики

Количество комнат	2	Тип дома	панельный
Этаж	1	Этажей всего	5
Площадь жилая	35.00 кв. м	Площадь кухни	11.00 кв. м

https://naberezhnye-chelny.restate.ru/obj/arenda-dvuhkomnatnoy-kvartiri-pr-kt-raisa-belyaeva-64-18232256935/

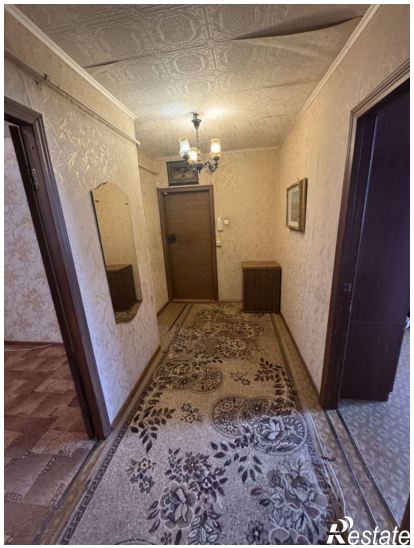

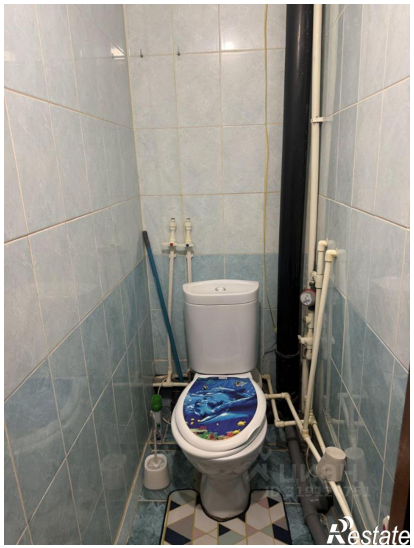

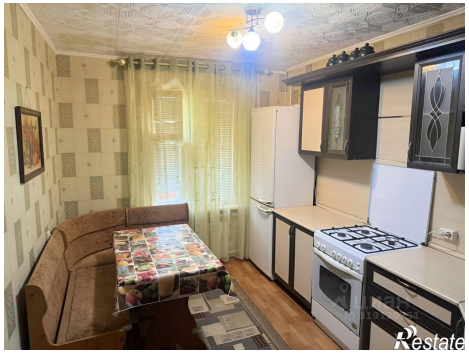
Restate

Restate