Сдать квартиру за 23 000 рублей на ул Раскольникова, 27/17

Республика Татарстан, Городской округ Набережные Челны, Набережные Челны, ул Раскольникова, 27/17

23 000 Р в месяц

40.00 м^2	15.00 м^2	9.00 м^2	6 из 10
Общая	Жилая	Кухня	Этаж

С 16 июля сдается длительно однокомнатная квартира в хорошем доме .Косметический ремонт.Санузел в кафеле. Вся необходимая мебель и техника для проживания имеются.Порядочным,без животных.РФ.

14 с 08.07.2025, обновлен 08.07.2025

Продавец: Собственник

Телефон: +79869022473

Характеристики

Количество комнат	1	Тип дома	панельный
Этаж	6	Этажей всего	10
Площадь жилая	15.00 кв. м	Площадь кухни	9.00 кв. м

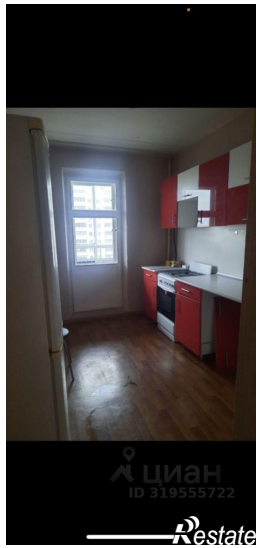
циан
ID 319555722
Restate

циан
ID 319555722
Restate

циан
ID 319555722
Restate

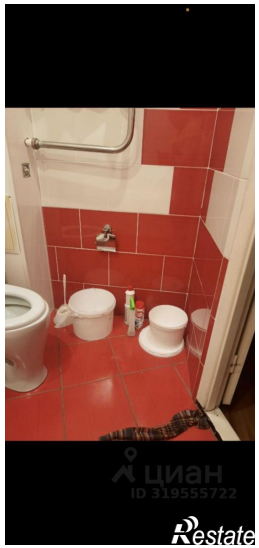
циан
ID 319555722
Restate

циан
ID 319555722
Restate

циан
ID 319555722
Restate

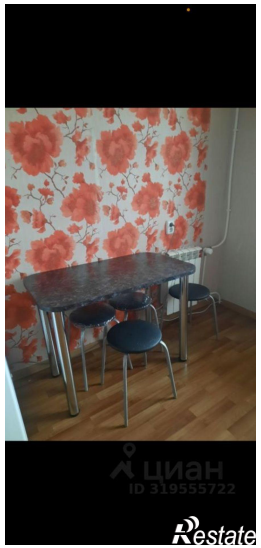
циан
ID 319555722
Restate